

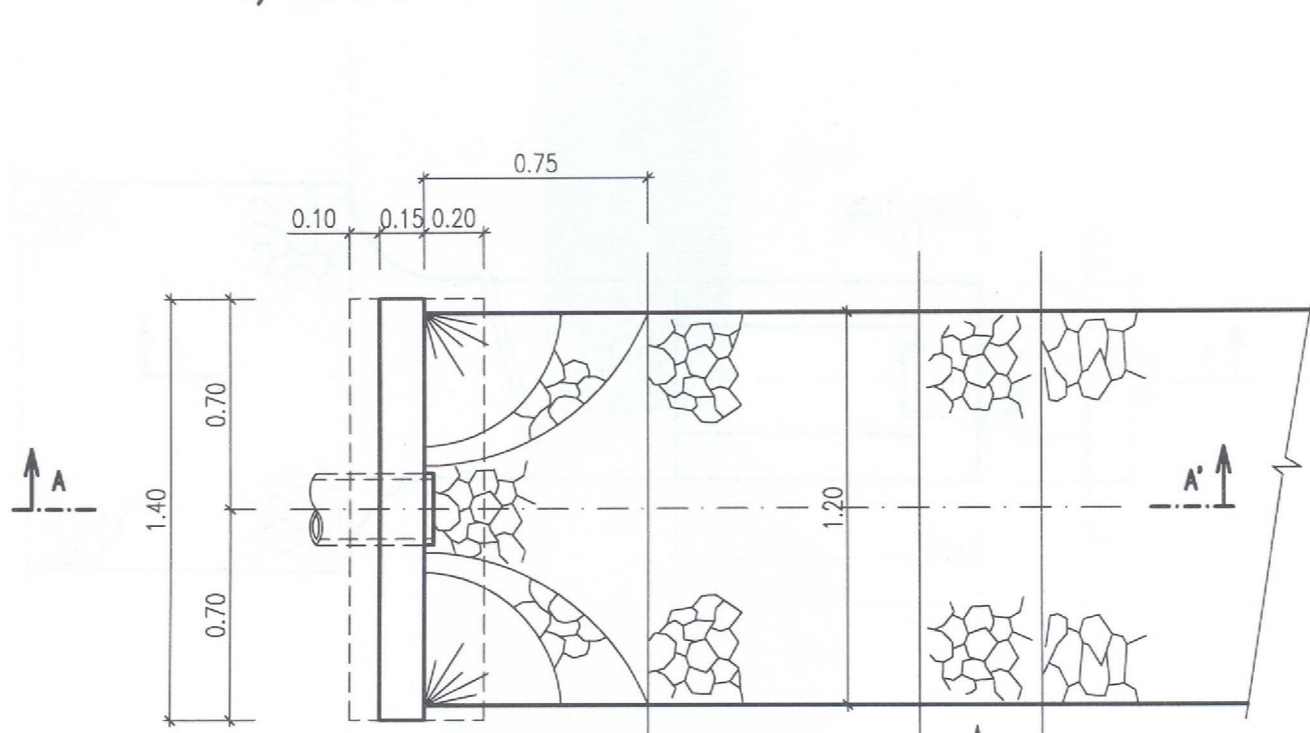

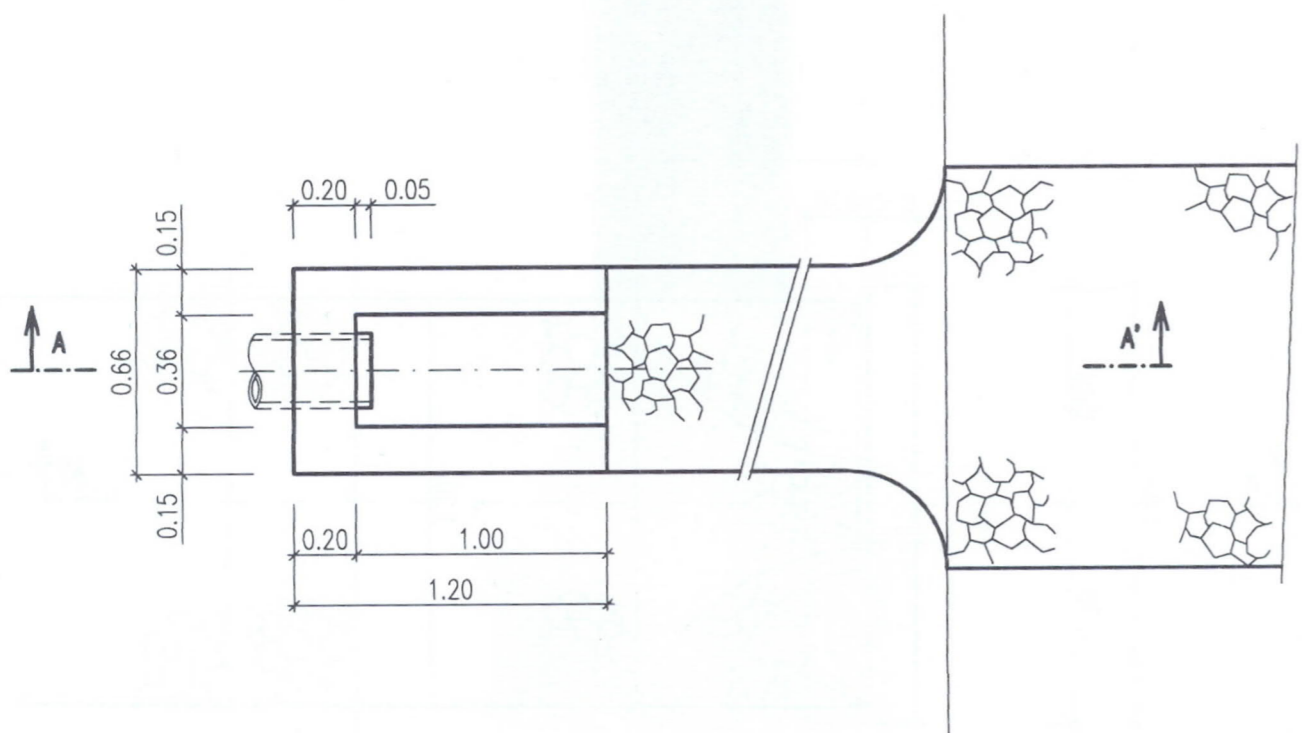

VYÚSTĚNÍ TRATIVODU DO TERÉNU M.1:25

VYÚSTĚNÍ SVODNÉHO POTRUBÍ OD ODVODŇOVACÍHO ŽLABU DO PŘÍKOPU M.1:25

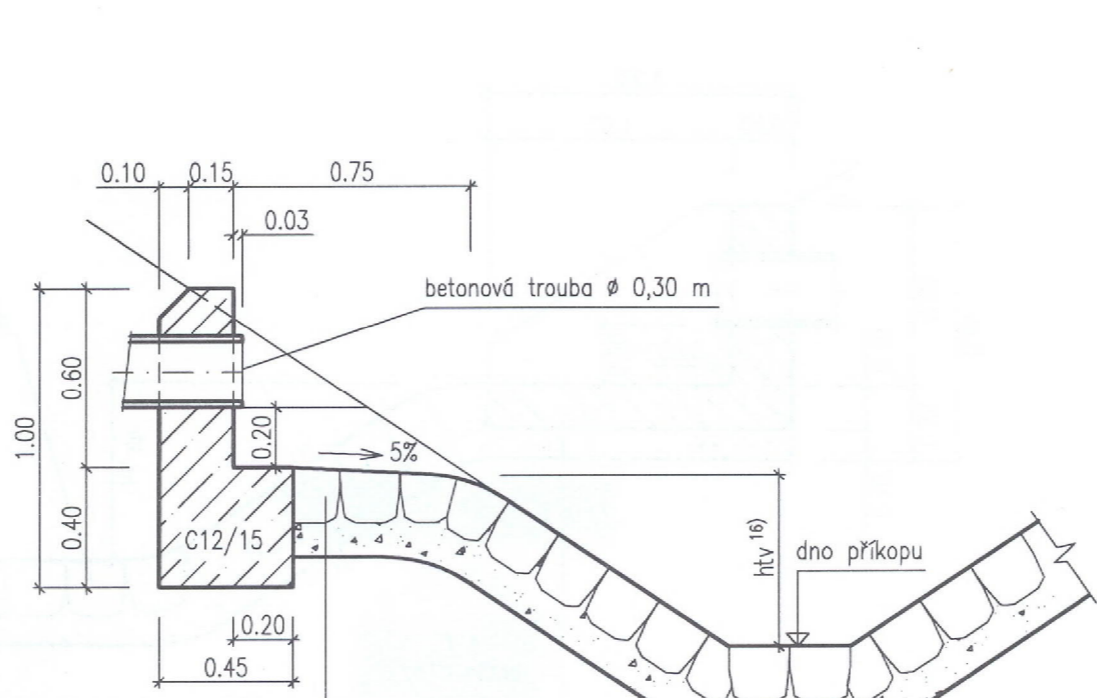
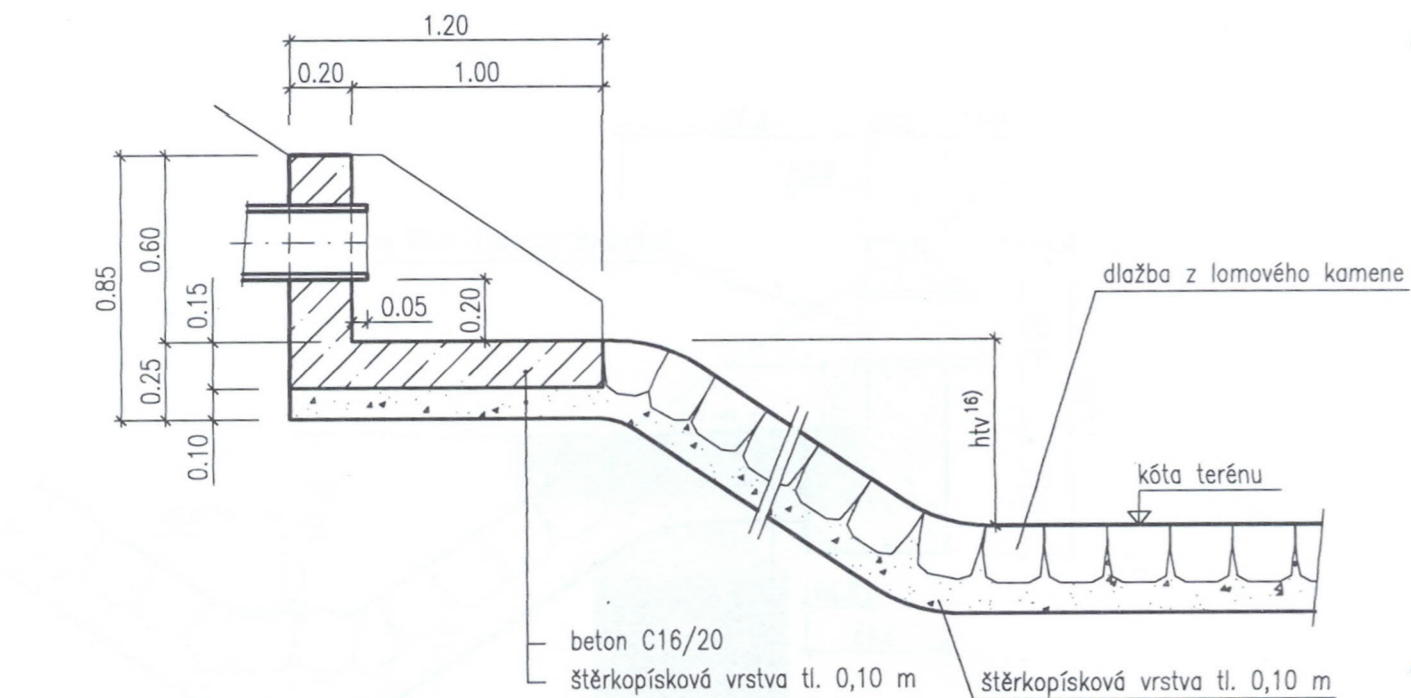

Souřadnicový systém: S-JTSK

Výškový systém: Bpv

Přehled verzí přílohy					
Číslo	Datum	Popis změny	Jméno	Podpis	
-	-	-	-		
02	30.09.2021	Dokumentace se zapracovanými připomínkami	Ing. V. Hrdlička		
01	26.08.2021	Dokumentace k připomínkám	Ing. V. Hrdlička		
Zadavatel: Správa železnic, státní organizace Dlážděná 1003/7, Praha 1 - Nové Město 110 00 Správa železnic, státní organizace, Stavební správa západ Sokolovská 278/1955, Praha 9 190 00					
Zhotovitel: TMS Projekt s.r.o. Wenzigova 79/8, 301 00 Plzeň IČ: 48200891 tel.: 378 229 850					
Zpracovatel částí: PROJEKT servis spol. s r.o. U Elektry 830/2b, Praha 9 - Hloubětín 198 00 IČ: 49823141 tel.: 281 090 860 www.projekt-servis.cz firma@projekt-servis.cz					
Vypracoval:  Ing. Vladimír Hrdlička		Kontroloval:  Ing. Vladimír Hrdlička	Odpovědný projektant:  Ing. Vladimír Hrdlička		
KRAJ: Plzeňský		OKRES: Tachov	OÚ: Částkov		
Název akce: Výstavba PZS se závorami P766 v km 68,493 na trati Domažlice - Planá					
Část: D.2.1.3. Přejezdy SO 01 Přejezd v km 68,493 (P766)			Číslo zakázky: ZAK-2020-39		
			Stupeň:	DUSP	
			Datum:	09/2021	
			Měřítko:	1 : 25	
Příloha: Detaily odvodnění			Formát:	3 x A4	
			Verze:	Část:	Č. přílohy:
			01	D.2.1.3.1.	14.